

# MICROZONAZIONE SISMICA

## Carta delle onde di taglio S (Vs)

1/2  
scala 1:5.000

Regione Emilia-Romagna  
Comune di Montecchio Emilia



Regione  
Emilia-Romagna

Soggetto realizzatore  
  
DIRETTORE GENERALE  
Dr. Geol. Carlo Caleffi  
Dr. Geol. Francesco Cerutti

Data  
Aprile 2025

**MS3**

Dr. Geol. Matteo Baisi  
Dr.ssa Olga Brontesi  
Dr. Geol. Alessandro Ferrari  
Dr.ssa Geol. Melinda Raimondo

**Legenda**

- Confine comunale
- Arete oggetto di Microzonazione Sismica
- Prova sismica in foro tipo Downhole
- Stazione microtremore a stazione singola
- MASW

450	V530
-----	------

Velocità Vs (m/s) delle onde di taglio S nei primi 30 m di terreno

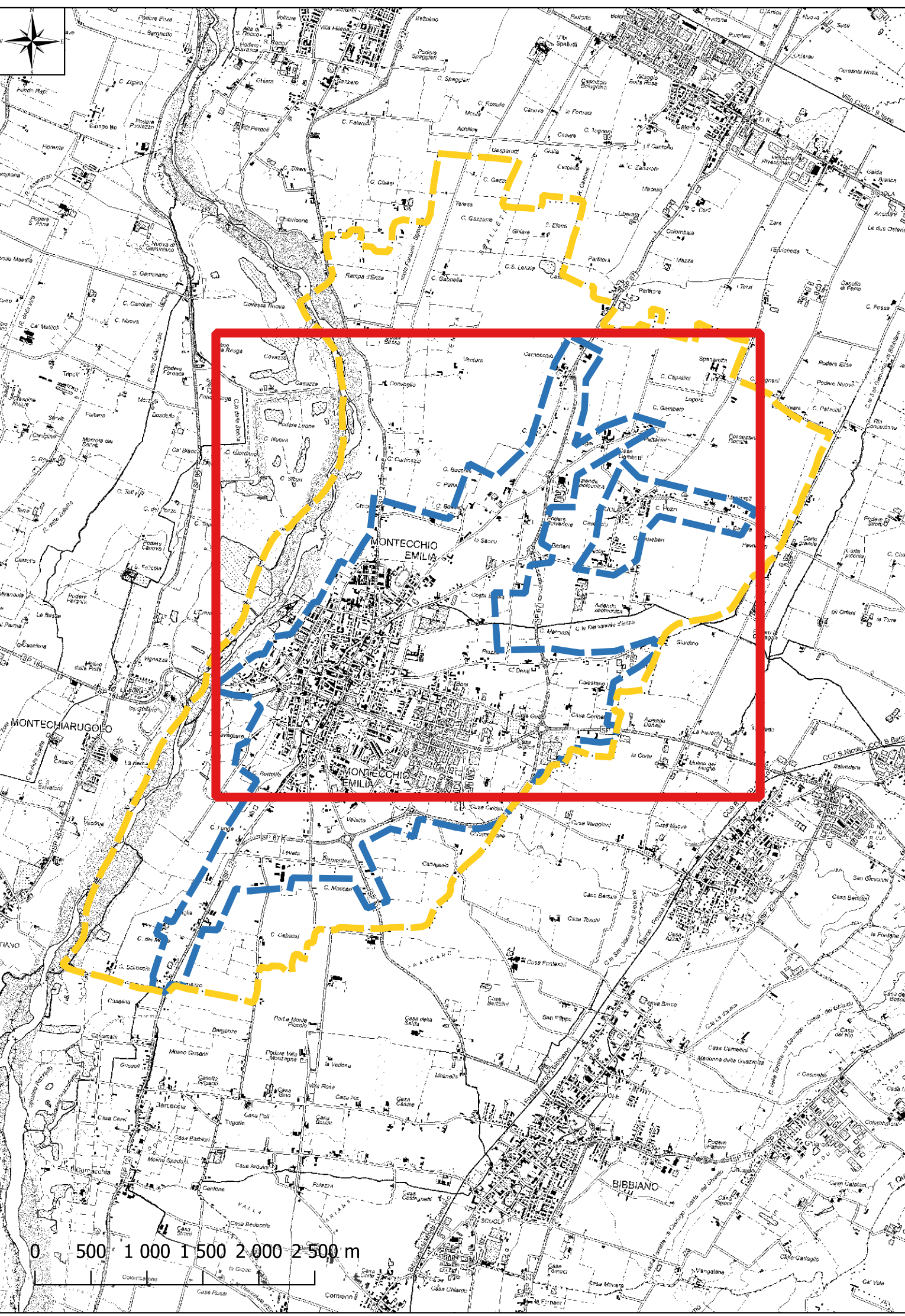
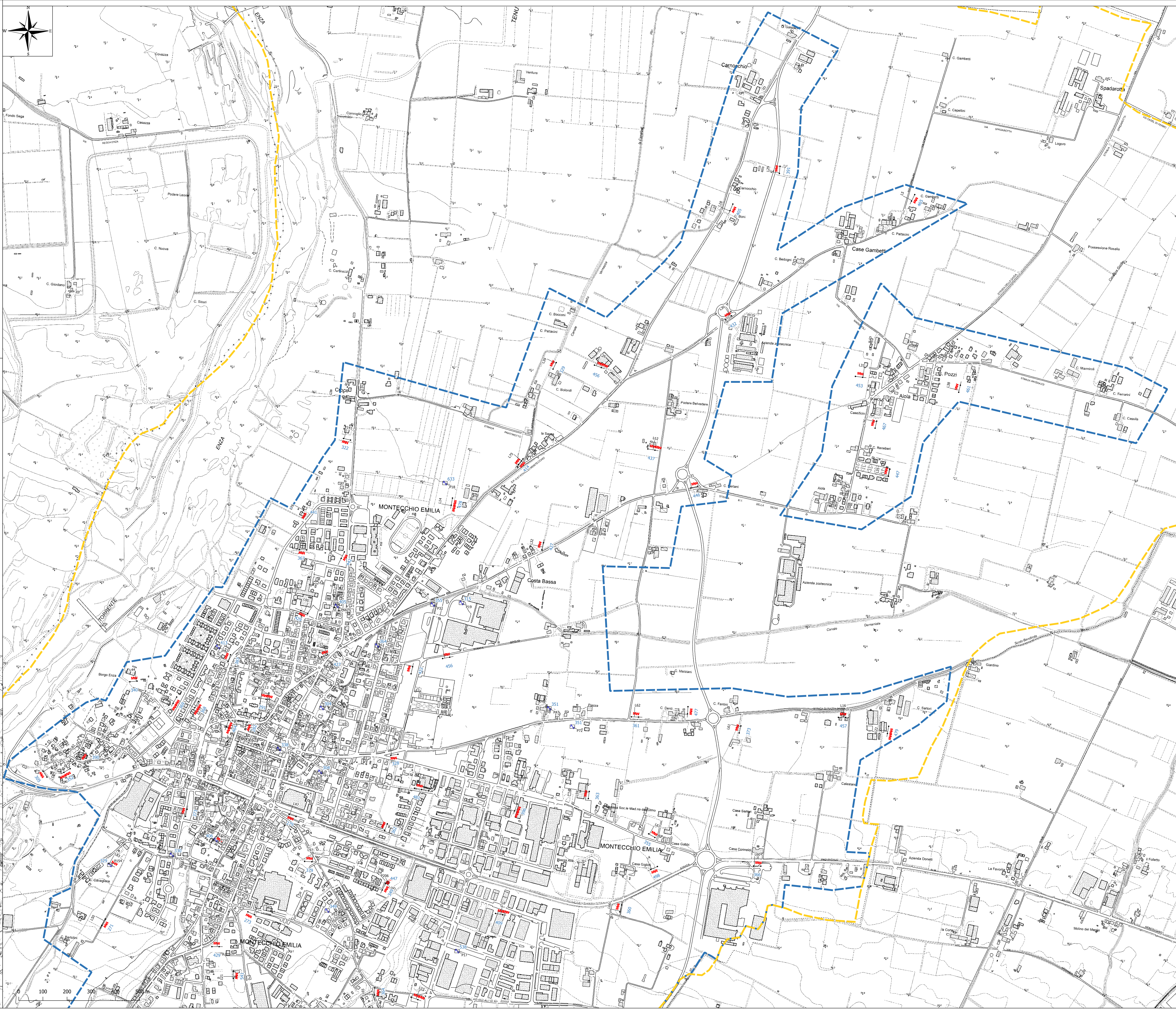



# MICROZONAZIONE SISMICA

## Carta delle onde di taglio S (Vs)

2/2  
scala 1:5.000  
Regione Emilia-Romagna  
Comune di Montecchio Emilia





Regione  
Emilia-Romagna

Soggetto realizzatore  
  
Direttori tecnici  
Dr. Geol. Carlo Caleffi  
Dr. Geol. Francesco Cerutti  
Dr. Geol. Matteo Baisi  
Dr.ssa Olga Brontesi  
Dr. Geol. Alessandro Ferrari  
Dr.ssa Geol. Melinda Raimondo

Data  
Aprile 2025  
  
**MS3**

**Legenda**

 Confine comunale

 Aree oggetto di Microzonazione Sismica

 Prova sismica in foro tipo Downhole

 Stazione microtremore a stazione singola

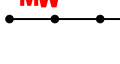
 MASW

450	VS30
-----	------

 Velocità Vs (m/s) delle onde di taglio S nei primi 30 m di terreno

